navitas
ENGLISH

AE

¿Quieres hacer realidad su sueño de estudiar en Australia?

Desde hace más de 40 años, Navitas English enseña a los estudiantes para que puedan alcanzar sus metas educativas y profesionales a través de nuestro curso de Inglés Académico.

Tenemos una reputación insuperable como proveedor de calidad y nuestro éxito se basa en creencias fundamentales de enseñanza de calidad y excelente apoyo personalizado que le garantizarán alcanzar su máximo potencial de manera rápida y efectiva.

Tu camino será estimulante y desafiante, pero progresará desde el momento en que comience a estudiar con nosotros.

¡No todos los cursos de inglés son iguales!

Nuestro curso de Inglés Académico fue desarrollado con orientación a dos áreas básicas para optimizar el aprendizaje, lo cual hace que sea líder en su tipo en Australia. Es la clave para acceder a estudios y prepararse para el futuro.

Inglés Académico está certificado para cumplir los requisitos de ingreso de más de 70 instituciones asociadas; esto significa que cuando apruebes el curso de Inglés Académico, comenzará a asistir a la universidad, a la institución terciaria, o al TAFE de su elección sin necesidad de rendir un examen de idioma inglés, como el IELTS o el PTE.

Sabemos que, durante el primer año en una universidad, una institución terciaria o un TAFE, puede tener dificultades que pueden hacer que abandone los estudios.
Nuestro curso está diseñado para impedir esto y garantiza que no desperdiciará su inversión. Aprenderás a investigar de manera efectiva, te convertirás en experto en administración del tiempo y ampliarás su pensamiento crítico.

Aprenderás los mismos sistemas de referencia y de gestión de aprendizaje que se utilizan en la mayoría de las universidades e instituciones terciarias de Australia. Esto significa que comenzarás con ventaja desde el primer día.

A diferencia de otros, Navitas English siempre estará allí para ayudarte, te lo prometemos. Te brindaremos apoyo en idioma inglés en el futuro. Sí, te ofrecemos apoyo gratuito durante el tiempo que lo necesites en sus estudios futuros.

¿Qué significa esto para ti?

Navitas English no solo te brinda acceso a **varios** proveedores **educativos** en Australia, ampliando así tu potencial educativo y profesional, sino que también te brinda la **base perfecta** para tus estudios en el primer año en una universidad, una institución terciaria o un TAFE.

Desarrollarás **herramientas** y **experiencia** y serás más **eficaz** en tus estudios, investigaciones y tareas. **Explorarás** rápidamente y con seguridad **los sistemas en Internet**. Desarrollarás mayor independencia y aprenderás la importancia de las **normas** y la **integridad académica** australianas.

Este nivel de detalle, apoyo y enfoque de nuestro curso de Inglés Académico te **garantiza** la mejor base para tus estudios futuros. A diferencia de otro programa de exámenes de inglés, los contenidos curriculares de nuestro **curso premium** te ayudarán a **desarrollar** las bases para tu carrera futura y **para toda la vida.**

12 cosas principales que debes saber sobre nuestro curso de Inglés Académico

1. Es un curso de varios niveles diseñado y creado por Navitas English con un doble enfoque central.
2. Nuestros profesores de Inglés Académico están especializados y dictan solo nuestro curso de inglés académico.
3. Nuestro curso está certificado por más de 70 instituciones educativas de toda Australia.
4. Nuestro curso tiene una duración promedio de 10 semanas que permite a los estudiantes acelerar sus estudios.
5. Con una tasa de aprobación del 92 %*, estás preparado para tener éxito**.
6. Las evaluaciones están diseñadas para reflejar la amplia gama de disciplinas de estudio en una universidad, una institución terciaria o un TAFE.
7. Desarrolla confianza para tener un buen desempeño en actividades y presentaciones en grupo para sus estudios futuros y evolución profesional.
8. Si apruebas nuestro curso, no tendrás que rendir ningún examen de idioma inglés para ingresar a una universidad, una institución terciaria o un TAFE.
9. Si estudias en la universidad, en una institución terciaria o en un TAFE y necesitas apoyo, puedes acceder al curso de Inglés Académico de 5 semanas para adquirir seguridad y conocimientos para aprobar tus estudios.
10. Prometemos brindarte apoyo en el futuro. Nuestro apoyo gratuito de idioma inglés fue creado para darte acceso rápido a nuestros profesores especializados. Solo debes llamar por teléfono para acceder a estas sesiones individuales de 15 minutos.
11. ¿No estás muy seguro de qué es un sistema de gestión de aprendizaje y de referencia? ¿Sabes cuál es la diferencia entre un estudio literario y un trabajo de investigación? ¿Sabes qué se espera ti usted en una universidad, una institución terciaria o un TAFE?

    Nosotros te lo enseñamos y aprenderás esto y mucho más en nuestro curso de Inglés Académico.
12. Prepárate para tus estudios. Aprende y domina cómo hacer evaluaciones académicas utilizando el vocabulario indicado, estructuras de oración complejas, con los estilos y formatos de referencia correctos.

    Mejora tu comunicación escrita y oral mediante presentaciones en clase y recibe el mejor apoyo para ampliar tus habilidades de pensamiento crítico y resolución de problemas.

*Informe de Enseñanza y Aprendizaje de septiembre de 2018
**Evolución basada en asistencia y aprobación de las tareas

¿Qué características tiene el curso?

Para comenzar el curso de Inglés Académico, deberás tomar un examen gratuito de inglés con nosotros o tener resultados aceptables en exámenes como IELTS, PTE, Versant, TOEFL, iBT y PBT o HKDSE.

Estudie a en modalidad presencial en el campus de Perth o Sydney Hyde Park.

Deberás asistir a clases de lunes a viernes, 20 horas por semana, más 5 horas de estudio individual dedicado a evaluaciones y tareas adicionales.

Asistirás a una entrevista de análisis de necesidades individuales donde conversarás acerca de sus estudios. Esto ayudará a planificar tus estudios desde el primer día del curso.

El tamaño promedio de la clase es de 14 a 18 estudiantes.

Durante sus estudios, tendrás una serie de consultas privadas individualizadas con tu profesor para asegurar tu evolución y el desarrollo de habilidades.

El material a entregar en el curso consiste en trabajos, evaluaciones y exámenes enviados por los sistemas MOODLE y Turnitin, utilizados por la mayoría de las universidades, instituciones terciarias o TAFE de Australia.

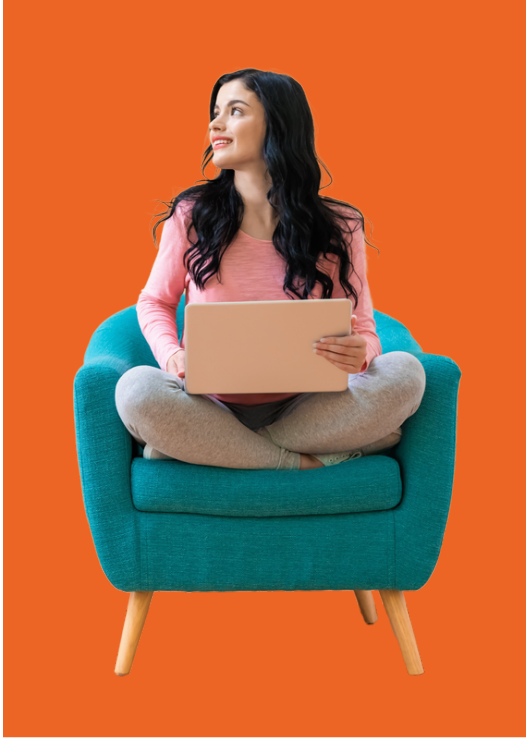

¿Necesitas más información?

Haz click o escanea los cógidos QR:

Academic English Factsheet

Meet our Students

Meet our Teacher

Videos

english@navitas.com
navitasenglish.edu.au
@navitasenglish

Information is correct at the time of publication but may be subject to change and variation.
Academic English 1: 111367A, Academic English 2: 111368M, Academic English 3: 109382J, Academic English 4: 109383H
Courses are delivered by Navitas English Services Pty Ltd (ACN 002 069 730), CRICOS Provider 00289M.